Kit Pédagogique

INDUS'MOBILE

UIMM
Limousin
LA FABRIQUE DE L'AVENIR

UIMM
PÔLE FORMATION
Limousin
LA FABRIQUE DE L'AVENIR

01

QUIZZ
L'INDUSTRIE EN LIMOUSIN

Question n°1

Quels sont les grands secteurs de l'Industrie en France et en Limousin ?

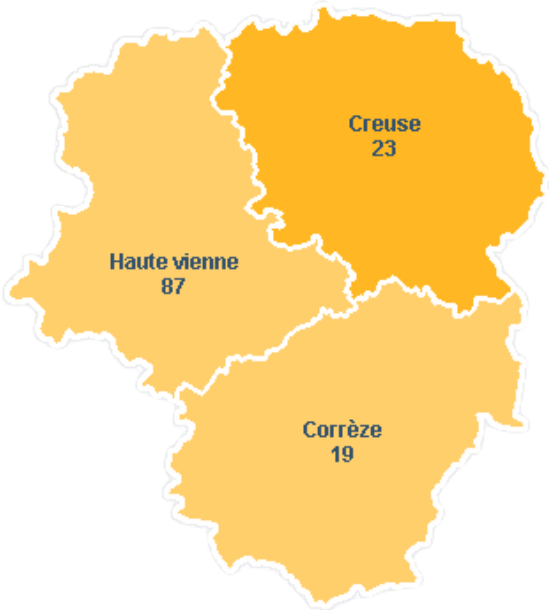

Réponse question n°1

12 grandes filières :

Agroalimentaire

Textile et habillement

Bois et ameublement

Carrières et matériaux

Chimie

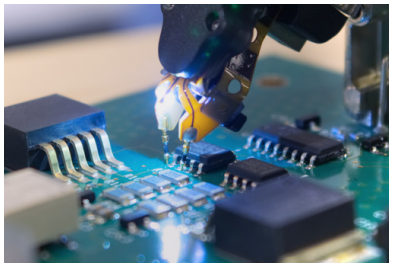

Électronique

Industrie pharmaceutique

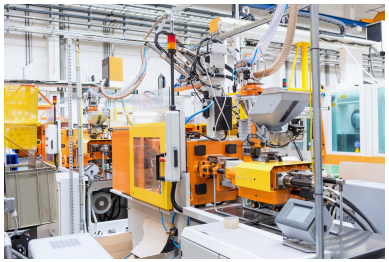

Machines et équipements

Mécanique et maintenance

Papier / carton

Plasturgie

Transport (aéronautique, automobile, ferroviaire…)

Question n°2

Pouvez-vous citer 3 métiers industriels ?

Réponse question n°2

UNE MULTITUDE DE MÉTIERS INDUSTRIELS

Plus de 130 métiers industriels

Répartis en 7 familles de métiers :

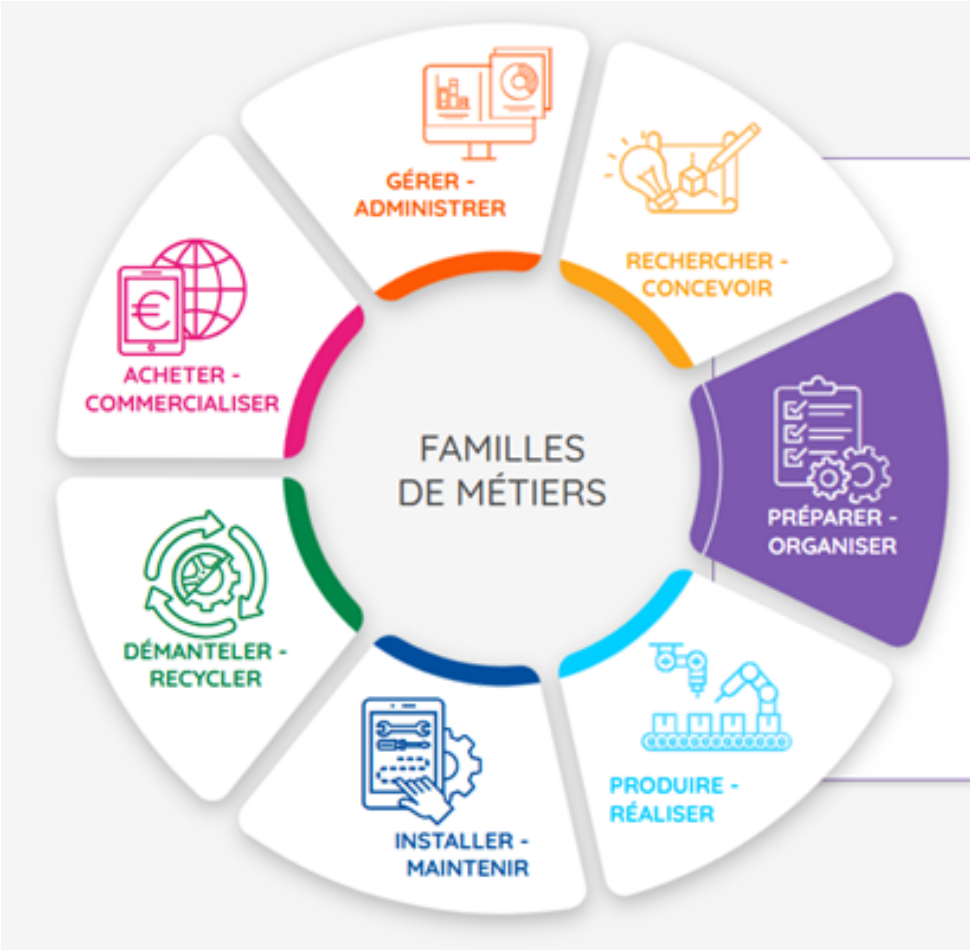

Pour avoir plus d'informations, cliquez ici

En bref,

7 POINTS FORTS DE L'INDUSTRIE

UIMM Limousin – LA FABRIQUE DE L'AVENIR

UIMM PÔLE FORMATION Limousin – LA FABRIQUE DE L'AVENIR

1 L'industrie recrute : plus de 170 000 à 230 000 recrutements dans la Métallurgie par an en France

2 Des possibilités d'évolution tout au long de la vie professionnelle

3 Des salaires supérieurs à la moyenne de 13 à 15 %

4 Une ouverture sur l'international

5 Les filles sont les bienvenues dans tous les métiers

6 L'industrie innove et offre un environnement de travail en pleine mutation

7 Inventer les produits du quotidien de demain tout en préservant la planète

Question n°3

Savez-vous quels produits sont fabriqués près de chez-vous ?

Réponse question n°3

<u>Corrèze (19) :</u> Un poids important des activités de Métallurgie - électrique, électronique et numérique (22 % des emplois salariés de l'interindustrie contre 12 % à l'échelle régionale), avec plusieurs produits majeurs :

Tube vision nocturne

Accessoires pour les réseaux électrique

Produits de beauté haut de gamme

Purées / compotes / glaces de fruits

Transformation des fruits et des laitages

Électronique dans l'aérospatial, la défense....

Réponse question n°3

Creuse (23) : Une surreprésentation des activités de la fabrication d'ameublement (24 % des effectifs de l'interindustrie sur le département) ; un secteur avec une concurrence mondiale forte mais qui a connu un regain de dynamisme en France en 2020 - 2021, le confinement ayant conduit à des envies de renouvellement des intérieurs.

Lève-lit

Meubles

Équipements pour les professionnels de la restauration

Pièces mécaniques (mécanique de précision)

Réponse question n°3

Haute-Vienne (87) : 3 branches spécifiques au territoire : L'activité Métallurgie - électrique, électronique et numérique est particulièrement présente en Haute-Vienne. Elle compte plus de 50 établissements qui emploient 27 % des salariés de l'interindustrie du département (12 % en région) ; Intersecteur Papier Carton (23 % des salariés de la région) et Industries céramiques (7 % des salariés de la région).

Porcelaine

Produits électroniques et systèmes pour les installations électriques

Trains roulants pour tramways

Papier / Carton

Le cycle de vie d'un produit

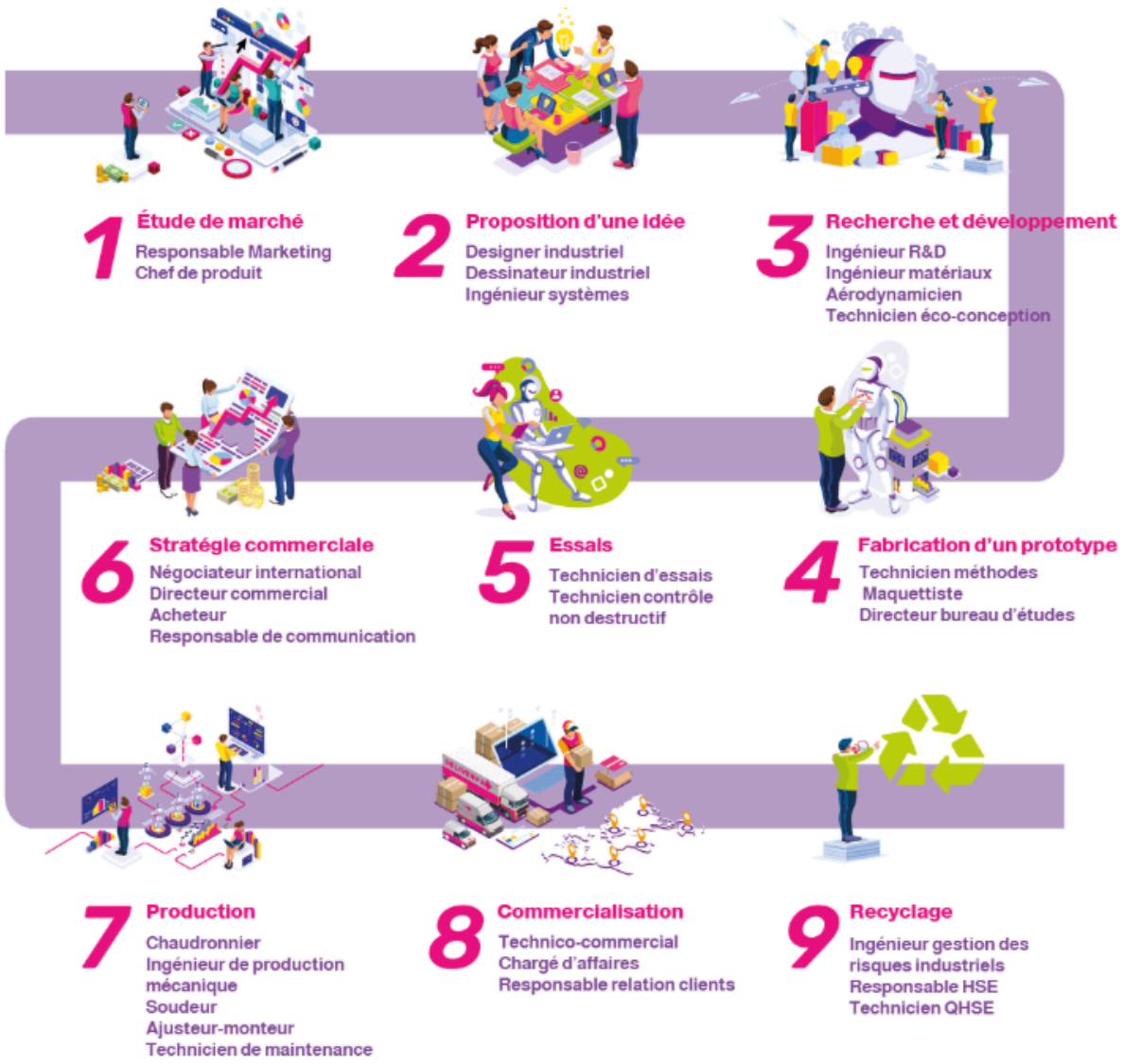

Pour résumer

L'industrie dans le Limousin c'est une multitude de métiers dans de nombreux secteurs d'activité qui fabriquent le monde de demain.

02

L'INDUS'MOBILE, QU'EST-CE QUE C'EST ?

L'INDUS'MOBILE

Une mini-usine itinérante

Découverte d'un **atelier de production 4.0** et immersion dans l'industrie du futur et ses **métiers**.

Découverte des **nouvelles technologies** et de l'usine intelligente: Commande, fabrication et réception de dosettes de café, simulateur de soudure, réalité virtuelle, impression 3D, fabrication par pliage…

L'INDUS'MOBILE
Comment visiter ?

Atelier 4.0

- 45 min à 1 heure d'atelier découverte, manipulations avec rotation

Temps d'échanges

- Entre 20 et 30 min en salle d'information pour la présentation des métiers

→ Présentation de l'imprimante 3D
→ Kahoot
→ Échanges sur les formations
→ Les différents évènements à venir

RAPPELS DE SÉCURITÉ

Lors de la visite, vous entrez dans un réel espace industriel dans lequel des règles sont à respecter.

- Écouter les consignes des intervenants.
- Ne pas toucher aux équipements sans l'autorisation de l'animateur.
- Utilisation du smartphone autorisé uniquement pendant les animations et à la demande de l'animateur.
- La consommation de nourriture et de boissons est interdite.

Tout comportement ne respectant pas ces règles et plus généralement tout comportement inadéquat pourra entraîner l'exclusion d'Indus'Mobile.

POUR ALLER PLUS LOIN

- Les métiers et les formations - ONISEP : www.onisep.fr
- Kit métiers : www.kit-metiers.fr
- Les offres de stage et d'alternance : www.lindustrie-recrute.fr
- Les fiches métiers de la métallurgie : www.observatoire-metallurgie.fr/metiers/les-metiers-de-la-metallurgie
- Les formations du Pôle formation UIMM Limousin https://www.formations-industrieslimousin.fr/
- Indus'Mobile : www.indus-mobile.fr
- UIMM Limousin : https://uimm.lafabriquedelavenir.fr/
- L'Observatoire Compétence Industries : https://observatoire-competences-industries.fr/metiers/

LES INTERLOCUTEURS

Équipe Recrutement Orientation et Sourcing

CORREZE / HAUTE-VIENNE / CREUSE

Karine HALICHE-PERNET

Conseillère Recrutement Orientation Sourcing
k.haliche-pernet@formations-industrieslimousin.fr
05.55.30.08.08 - 06.33.55.17.54

CORREZE

Laurène ROSIER

Conseillère Recrutement Orientation Sourcing
l.rosier@formations-industrieslimousin.fr
05.55.30.08.08 - 06.44.25.03.46

LES INTERLOCUTEURS

Équipe Commerciale

CORREZE
Evelyne CAPELLE
Conseillère Commerciale en formation
e.capelle@formations-industrieslimousin.fr
05.55.30.08.08 - 07.89.09.67.02

CORREZE / CREUSE
Christophe EGOUX
Conseiller Commercial en formation
c.egoux@formations-industrieslimousin.fr
05.55.30.08.08 - 07.68.90.28.00

HAUTE-VIENNE
Antoine ROSE
Conseiller Commercial en formation
a.rose@formations-industrieslimousin.fr
05.55.30.08.08 - 06.82.82.03.19

HAUTE-VIENNE
Isabelle COUNIL
Conseillère Commerciale en formation
i.counil@formations-industrieslimousin.fr
05.55.30.08.08 - 07.85.69.84.69

HAUTE-VIENNE
Laurine REYJEAUX
Conseillère Commerciale en formation
l.reyjeaux@formations-industrieslimousin.fr
05.55.30.08.08 - 07.82.82.04.99

LES INTERLOCUTEURS

Équipe UIMM Limousin

CORREZE

Amélie JAPAUD

Assistante Administrative et Communication

05.55.30.08.08

HAUTE-VIENNE / CREUSE

Fanny GAUBERT

Référente Emploi et Certifications

05.55.30.08.08